WESTERN DERGİSİ NO:24

RİNGO

RİNGO'NUN

4. CİLDİ

LÜKS LAKE KAPAK

İÇİNDE ÇIKTI

RİNGO WESTERN DERGİSİ

sahibi ve sorumlu yönetmeni:Mehmet Kemal Benli. genel yönetmen:Okan Duran. çeviriler:Burhan. yazılar:ressam Hayri. kapak filimleri:Lithofset. iç filmler:Ajans Ekspres. cilt:Nadir Cilt Evı kapak baskıları:Duran Ofset. iç baskı:Atlas Ofset. idarehane:Cağaloğlu Saadet Han Kat 5. telefon 26 79 98 veya 27 71 34

NO:24 FİATI 125 KURUŞ

RINGO

PANAYIRDA YAPILAN ATIŞ MÜSABAKASINDA PEK TABİİ ADAMIMIZ RİNGO KAZANMIŞTI...

ÇÖL

ŞURAYA BAK! YARIŞMAYI KAZANAN RİNGO!
VAY ANASINI!
YÜRÜYÜN PARALARI ALALIM ELİNDEN!
ATI İYİ KAÇIYOR!
DAYAN NALSIZ!. ARKADAN GELENLER VAR!.
ARAZİYİ DE HİÇ BEĞENMEDİM!
DURUN! ÖLÜM ÇÖLÜNE GİDİYOR!
VAY BUDALA!
GERİ DÖNELİM.. ORADAN SAĞ ÇIKAMAZ!..
ŞİMDİ ÇAKTIM!. ÖLÜM ÇÖLÜNE GELMİŞSİZ...
...AMA GERİ DÖNEMEYİZ! YÜRÜ BAKALIM...

BİRAZ SONRA...
GÜNEŞ AMMA YAKICI!. DİNLENELİM BİRAZ!!!
TEK GÖLGE YOK!..
KALAN SON SUYUM!. AL SEN İÇ..
BELKİ KAÇIP KURTULURSUN ?!.
BEN FAZLA DAYANAMAYACAĞIM!.
GÖZLERİM KARARMAYA BAŞLADI!
YAŞADIK. İLERDE SU VAR!!
SU!...
UF!
MEĞER KUMMUŞ!
SERAP GÖRMEYE BAŞLADIM!
İŞTE! ARADIĞIMI BULDUM!

ŞU KIYMETLİ SİLÂHLARIN LUKE GORBY'NİN İŞİNE YARAR!
S... ŞU!..
ŞU MU?! TABİ VAR!.
ZATEN HEPSİNİ İÇEMEM!.. HA HA HA!
HA.. HAYIR!.
BU SİLÂHLARI SATAR PARALARI BİR GÜZEL YERİM!.
KIYAK İŞ BU!
ÇÖLE DÜŞEN HER ENAYİYİ SOYUYORUM!
AMA KADER RİNGONUN YARDIMINA GELMİŞTİ...
ŞÜKÜR KENDİNE GELDİN!
NERDEYİM? NE OLDU?!
LUKE GORBY'Yİ BULMAM LÂZIM!
ÇOK ZAYIFSIN DAHA!. GİDEMEZSİN...

DÜN SENİ ÇÖLDE BULUP BURAYA GETİRDİM !..
SİZE HAYATIMI BORÇLUYUM MADAM AMA GORBY'Yİ BULMAM GEREK !
ONUN YERİNE BENİ ÖLDÜR DAHA İYİ !.
ÇÜNKÜ KIZKARDEŞİYİM ONUN !
ŞU İŞE BAK ! NE AKSİLİK ?!
NE YAPMALI ?!
BİZE YİYECEK VER ! ARKADAŞLAR ACIKMIŞ !!
ŞEHRE GİDİP DÜNKÜ ENAYİNİN SİLAHLARINI SATTIK !
SEN !.. NASIL OLUR ?!
SENİ BEKLİYORDUM !
GEBERTİN ŞUNU !
BU SEFER BAYGIN DEĞİLİM, GORBY !
POW
POW
POW
YALVARIRIM VURMA KARDEŞİMİ !
ŞU ANDA RİNGO KENDİNİ KORUMAKLA MEŞGUL MADAM !
RİNGOYMUŞ MEĞER !
POW POW

BEN BU İŞTE YOKUM !..
BEN DE ! TÜYELİM !
ŞİMDİ İKİMİZ KALDIK !
ŞU ANDA TETİĞE BASMALIYDIM, ALÇAK KATİL !
YAPMA RİNGO!
HAYIR ! HAYIR !..
KARDEŞİNİN HATIRI İÇİN BIRAKIYORUM SENİ !
ONU ÇÖLDE ÖLÜME BIRAKTIĞIN DOĞRU MU ?!
KONUŞ !
TABİ DOĞRU !.. YİNE DE YAPABİLİRİM !..
YAPTIKLARINDAN HABERİNİZ YOK MU ?
HAYIR RİNGO ! BÖYLE BİRŞEY YAPACAĞI AKLIMA GELMEZDİ.
BAZI İNSANLAR KÖTÜ OLUR..
BU YÜZDEN SİZ DE ISTIRAP ÇEKİYORSUNUZ.
DİKKAT RİNGO !
BENİ KANDIRAMAZSIN !. YALNIZ KALINCA VURMAK İSTEYECEKSİN !..
KİMSE GORBY'Yİ VURAMAZ !
DUR GORBY !
ÇILDIRDI RİNGO ! DURDUR ŞUNU.

SERSEM! İSTESEM BURDAN VURABİLİRİM ?!
GERİ DÖN! BİRŞEY YAPMAYACAK SANA!..
MATRAMDA BİR HAFTA YETECEK SU VAR!
ÇÖLÜ DE İYİ BİLİYORUM.
EYVAH! MATRAMI KULÜBEDE UNUTMUŞUM!
PİS HAYVAN!.. KOCA ÇUKURU GÖRMEDİN Mİ ?!.
BURAYA GEL! YAYA MAHVOLURUM !!!
SUSUZ ÖLÜRÜM BURALARDA.. GERİ DÖN DİYORUM!
KUMLAR İZLERİMİ ÖRTER BULAMAZLAR BENİ..
MAHVOLDUM! MAHVOLDUM!!
FIRTINA ÇIKTI!.. ARTIK BULAMAYIZ .....
BELKİ BÖYLESİ DAHA İYİ OLDU RİNGO !?
ZAMANLA UNUTURSUNUZ.. GORBY GİBİLER İÇİN BÖYLE BİR SON MUKADDERDİR!..
SON.

TUGAN
KID

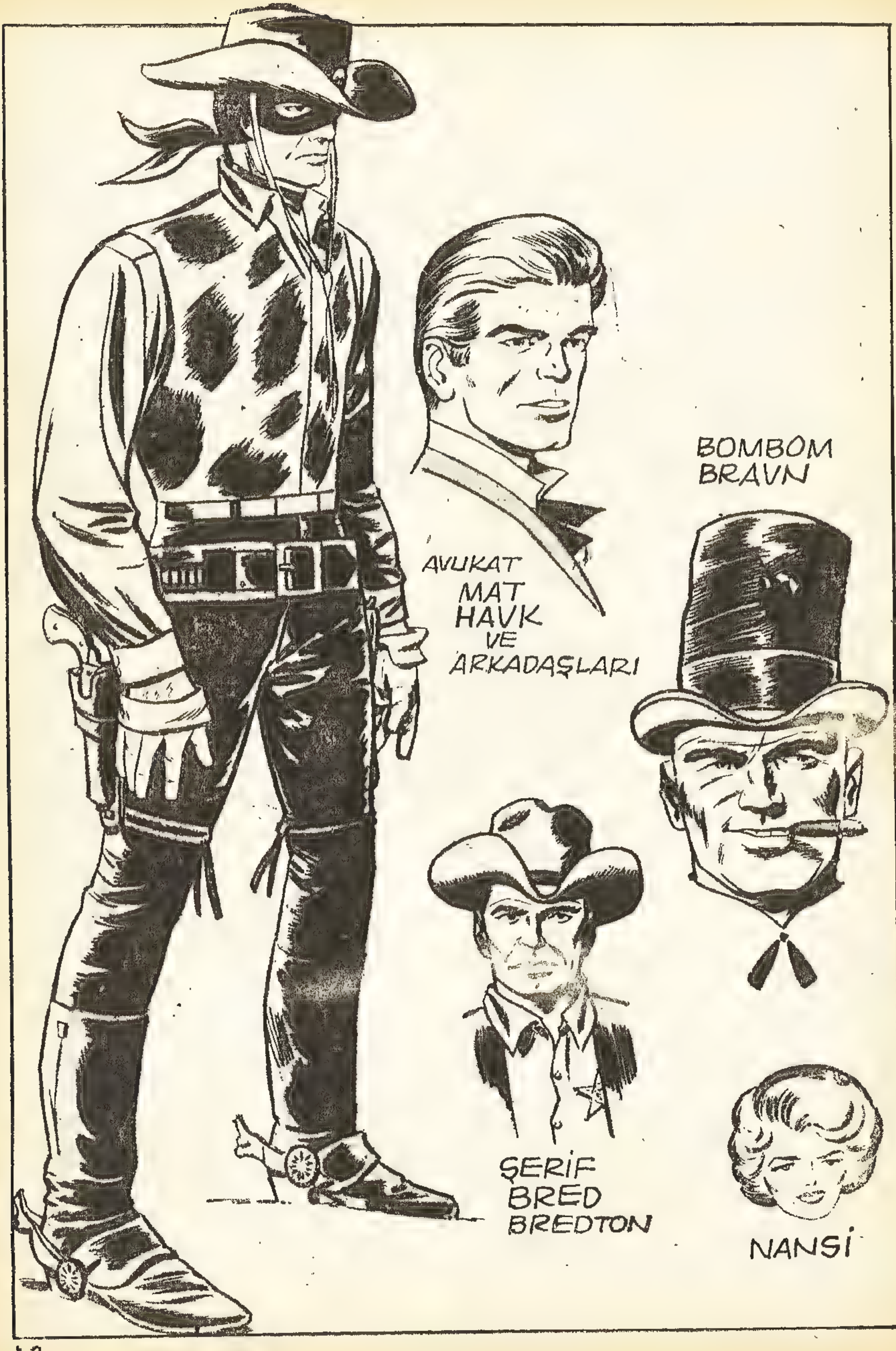
AVUKAT
MAT
HAVK
VE
ARKADAŞLARI
BOMBOM
BRAVN
ŞERİF
BRED
BREDTON
NANSİ

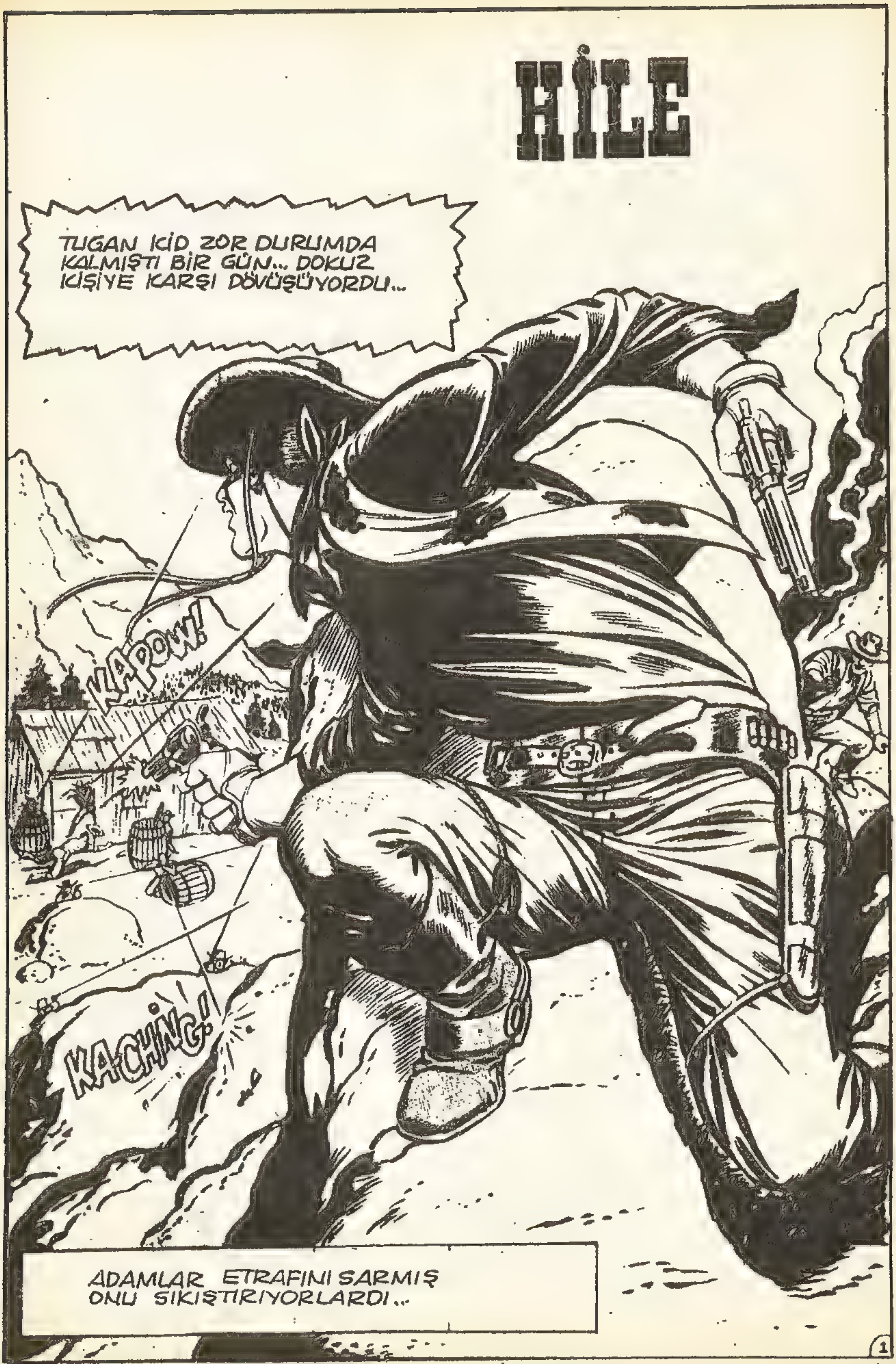
HİLE
TUGAN KİD ZOR DURUMDA KALMIŞTI BİR GÜN... DOKUZ KİŞİYE KARŞI DÖVÜŞÜYORDU...
KAPOW!
KACHİNG!
ADAMLAR ETRAFINI SARMIŞ ONU SIKIŞTIRIYORLARDI...
1

KOLAY DEĞİLDİ BU İŞ... NİTEKİM ŞANSI TERS DÖNDÜ...
BLAM!
UNNGHH!
VURDUM!
BİRAZ SONRA...
YARDIM EDİN!. LEŞ GİBİ AĞIR!
BEKLE GELİYORUM!
PATRON GÖRÜNMEDEN ÇABUK İÇERİ ATALIM!
TUGAN KULÜBEYE SOKULUNCA...
NE YAPALIM BU HERİFİ ZAK?!
KENDİNE GELMEDEN TEMİZLEYELİM!
BELKİ PATRONUN BAŞKA DÜŞÜNCESİ VARDIR?!
İŞTE PATRON GELDİ!
ADAMLAR DÖNDÜĞÜNDE BOĞUK BİR SES GÜRLEDİ...
NE OLUYOR BURDA?!. HEPİNİZ TAVŞAN GİBİ KORKUYORSUNUZ?!. TOMBSTONLULAR TUGANI NE YAPTIĞINIZI GÖRSÜNLER!
O SIRADA ŞERİF BRET KAPISININ VURULDUĞUNU DUYDU...
HEY ŞERİF! SANA UFAK BİR HEDİYE GETİRDİK!!!
KNOCK! KNOCK!
NE?!

ŞERİF BRET KAPIYA YÜRÜDÜ ...
GENE BAŞIMDA BELÂ DOLAŞIYOR GALİBA ?!
BİR RAHAT KAHVE İÇİRMİYORLAR İNSANA ...
ŞERİF KAPIYI AÇINCA KİD ODAYA YUVARLANDI..
TUGAN KİD !.. OLAMAZ BU ?!..
ŞİMŞEK GİBİ DIŞARI ÇIKAN ŞERİF SİLÂHINI ATEŞLEDİ ...
GENE DE ATEŞ EDEYİM !..
ÇOK GEÇ ! EPEY UZAKLAŞTILAR !..
BLAM!
BLAM!
BLAM!
NAFİLE... VURAMADIM !
İÇERİ GİRİP TUGAN KİD'İ ÇÖZDÜ ...
NE OLDU TUGAN ...KİM BUNLAR ?!
BEN DE TANIMIYORUM !.. TOMBSTONU ELE GEÇİRMEK İSTİYORLAR !..
BAŞLARINDA GÖRÜNMEYEN BİRİSİ VAR !.. KİRLİ İŞLERİ ADAMLARINA YAPTIRIYOR !.. KİM OLDUĞUNU ANLAYACAĞIM ?!..
DİKKAT ET ! BU HERİFLER OLDUKÇA TEHLİKELİ !.

BİRAZ SONRA AVUKAT MATT HAWK KILIĞINDA OLAN TUGAN KİD YAZIHANEYE GELDİ...
VAY NANSİ! NE ARIYORSUN BURADA?
SENİ BEKLİYORDUK MATT.. AMCAM JAK STEELE'İ TANITAYIM.
AMCAM BURANIN MEYHANESİNİ YENİ SATIN ALDI... BEN TAVSİYE ETMİŞTİM!..
MEMNUN OLDUM MR. STEELE!
MATT! ÇABUK MEYHANEYE KOŞ! BİRİNİ VURACAKLAR!..
BOMBOM'U DUYUNCA DÖRDÜ BİRDEN KOŞTULAR...
ONLARIN YÜZÜNDEN MEYHANEM KAPANACAK!..
ADAMIN HAYATI BUNDAN DAHA ÖNEMLİ!..
YERDE BİR ADAM ÖLÜ YATIYORDU...
BURANIN SAHİBİYİM BEN!.. NELER OLUYOR!?
HİLE YAPTI!. KİMSE BANA HİLE YAPIP KAÇAMAZ!!!
KİMSE DE BENİM EN İYİ MÜŞTERİMİ VURAMAZ!
MEYHANEMİN DE ADINI KÖTÜYE ÇIKARAMAZ!
SENİ PİŞMAN EDECEĞİM!
SON KOZUNU OYNAMIŞ OLDUN!..
BLAM!
UUNNHHH! HINK...
4

BU SIRADA AVUKAT MATT HİÇ SESİNİ ÇIKARMAMIŞTI...
BU İŞİ SEVMEDİM BOMBOM !..
O ADAM KUMARBAZI SEBEPSİZ VURMAMIŞTIR !..
YAZIHANEYE DÖNDÜKLERİNDE...
NANSİ'NİN AMCASI FAZLA OLDU... BAKALIM MESELENİN İÇ YÜZÜ NE ?!
TUGAN O GECE MEYHANEYE GİTTİ !..
MİSTER JAK'IN NELER ÇEVİRDİĞİNİ ŞİMDİ ANLARIZ ?!
SALONUMA HOŞ GELDİN, TUGAN KİD !
KİT MASAYA OTURUNCA JAK UZAKLAŞTI...
AMMA DA ÇABUK KİRİŞİ KIRIYOR !
HERİFTEN HİÇ HOŞLANMADIM !..
BİRAZ SONRA TUGANIN ARADIĞI ÇETE TOPLANTIDAYDI...
TAM FIRSAT ÇOCUKLAR ! TUGAN KUMAR OYNARKEN TEMİZLEYİP ŞEHRİ ELE GEÇİRELİM !

BU ARA TUGANA İYİ BİR EL GELDİ..
ÜÇ PAPAZ! TAM İSTEDİĞİM.
KİD ARTTIRDIKÇA KRUPİYE TELAŞLANIYORDU...
ELLİ DOLAR DAHA!
BUNA BİR ÇARE BULMALI!
ŞİMDİ HAREKETE GEÇECEK!
ADAM KOLUNUN İÇİNDEN BİR AS ÇIKARDI...
ŞİMDİ TUGANIN ŞANSINI ÇEVİRİRİM!.
KİD ÇOKTAN HİLEYİ GÖRMÜŞTÜ...
TUGANA HİLE YAPMAYI ŞİMDİ GÖSTERİRİM SANA!..
O SIRADA MEYHANEDEKİLER SİLÂHLARINA DAVRANDILAR...
KAPOW!
BLAM!
ARKAMDAN GELDİKLERİNİ AYNADAN GÖRMÜŞTÜM!
6

TUGANIN SÜRATİNE HİÇBİRİ YETİŞEMEDİ...
UNNNGHH!
BLAM!
ALIN DERSİNİZİ!
İKİ MİKROP DAHA EKSİLDİ!..
ŞİMDİ SIRA SENİN! PATRONUN KİM OLDUĞUNU ÖĞRENELİM?!
AT SİLÂHINI TUGAN!
TUGANIN ARADIĞI ADAM KENDİLİĞİNDEN GELMİŞTİ..
YETER DERECEDE ZARAR VERDİN!.. YÜRÜ!!!...
TUGAN MERDİVENLERİ ÇIKARKEN KAFASINI ÇALIŞTIRDI...
YAVAŞ YÜRÜ! YAZIHANEMDE GÖRÜŞÜRÜZ!
AĞIR YÜRÜRÜM HEM ÇOK AĞIR!
TUGAN NUMARASINI YAPTI..!
THUMP!

GENE ŞANSI YARDIM ETMİŞTİ...
BU SEFER GERÇEKTEN HAPI YUTTUN STEELE!
AAAH!
VAR KUVVETİYLE YAPIŞTIRDI...
NANSİ'NİN İSMİNİ KULLANIP DÜMENLER ÇEVİRİRSİN, HA?!
HAKLISIN TUGAN!
ŞERİF JAKI ALIP TOBSTON HAPİSHANESİNE GÖTÜRÜRKEN...
DİKKAT ET ŞERİF!.. DÜMENCİNİN BİRİDİR!.
MERAK ETME.. KUZU GİBİ YAPARIM ONU!..
BİRAZ SONRA NANSİ TELAŞLA YAZIHANEYE GİRDİ...
MATT! N'OLUR BANA YARDIM ET!?
KORKMA.. AMCAN DEDİĞİN HAYDUT CEZASINI BULDU BİLE!..
AMA AMCAM O MATT! SAVUNMAYACAK MISIN ONU!..
OLUR.. BELKİ CEZASINI HAFİFLETİRİZ!..
MATT'IN İYİ AVUKAT OLDUĞUNU BİLEN NANSİ TEŞEKKÜR ETTİ ONA...
NE İYİSİN MATT... ÇOK TEŞEKKÜR!.
AVUKAT OLMANIN DA İYİ TARAFLARI VARDIR!
8

ARANIYOR
ARANIYOR!
KİD KOLT
ÖLÜ VEYA DİRİ
$10,000
KİT KOLT

ÖLÜM SİRKİ

ARAYIN ÇOCUKLAR! KİT KOLT BİR YERE SAKLANMIŞTIR!..
YANIMDAN UZAKLAŞMA... NE OLUR NE OLMAZ ?!
BEN DE YALNIZ KALMAKTAN KORKUYORUM!
KAÇAMAZ BİR YERE... YAKALAYACAĞIZ!..
BURADA DA TANINACAĞIM AKLIMA GELMEZDİ!.. NASIL YAPIP DA TÜYMELİ ?!
BENN CAFE
KİT KOLT GİTTİĞİ BİR KASABADA İŞGÜZARLAR TARAFINDAN SIKIŞTIRILIR...

ŞEHRE GELEN BU ARABALAR DA NE ?!
SİRK ARABALARI !.. ŞEHRE SİRK GELİYOR !!
SAWYER'S CIRCUS THE GREATEST SHOW IN THE WEST
BU ŞEHİR ÇOK KÜÇÜK OLDUĞU İÇİN DURMADILAR... ARALARINA BİR KATILSAM !..
BU ŞANSI KAÇIRMAYALIM BARİ !..
HADİ YÜRÜ YAVRUM!
KİT BU! KAÇIYOR!
BOOTS
SALAK GİBİ DURMAYIN ! HADİ ATLARA !..
O HIZLA ŞİMDİDEN HUDUDU GEÇMİŞTİR !

ONLARI YANLIŞ YOLA SÜRDÜK!.. HADİ ŞİMDİ DÖNELİM!.
UFAK BİR ŞANSLA KURTULDUM SAYILIR!
BİZİ YANLIŞA SÜRMÜŞ!.. ÇABUK GERİ DÖNELİM!
BU KAYALIKTA İZLERİ BELLİ OLMUYOR!
İLERDEKİ ARABALARA GİTMİŞTİR.. YÜRÜYÜN!
BİRAZ SONRA...
HAYIR ŞERİF.. ÖYLE BİRİNE RASTLAMADIK.. RASTLARSAK HABER VERİRİZ?!
UNUTMA YAKALATANA ÖDÜL VAR!
YÜRÜYÜN!. BAŞKA TARAFA KAÇMIŞ.
SAĞOLUN MİSTER SAWYER!
BOŞ VER! BEN DE KANUN ADAMLARINDAN HOŞLANMAM!..
3

ARABALARI DURDURUN! ABİLENE VARMADAN BURADA BEKLEYECEĞİZ!
ARTIK AYRILIYORUZ DEMEK.
BİR YERE GİDEMEZSİN KİT KOLT! SENİN GİBİLERE İHTİYACIMIZ VAR!..
KİMSE BANA EMİR VEREMEZ, MİSTER!
SPLAT!
HADİ ÇEKİL BAKALIM!
KAÇABİLECEĞİNİ Mİ SANDIN, SERSEM!.. YAKALAYIN!!!!..
HUH?!
CLANNG!
PATRON SİLÂHLARDAN HOŞLANMAZ, KOVBOY!..
BENSON DÜNYANIN EN İYİ KILIÇ ATANIDIR!..
SAWYER'S
4

SENİN HAKKIN-DAN O GELMESE TEL CAMBAZI GELİRDİ !.
ÇOK DOĞRU SÖYLEDİ KİT !.
BEN DE BÜYÜK KORBET!.. HAYVANLARIM UFAK BİR EMİR BEKLİYOR !!!...
SON OLARAK DA CAMBAZLARIMI TANITAYIM. YAKALAYIN !
EMRET PATRON!.
HOPPALA!
OOOP!
ŞİMDİ SIRA BENİM!..
THUD!
ŞİMDİ BENDEN EMİR ALMAYI KABUL ETTİN Mİ ?!
BAŞKA ÇAREM YOK GALİBA ?!
5

ERTESİ SABAH...
KAÇMAMA İMKÂN YOK!. CANAVAR GİBİ HERİFLER!..
BİR SÜRE BUNLARLA KALALIM BAKALIM... NELER OLACAK?!.
İŞTE ABİLEN GÖRÜNDÜ ÇOCUKKAR!
OLDUKÇA BÜYÜK BİR ŞEHRE BENZİYOR! DALGAMIZA YARAR!..
DALGALARI MI?!
HADİ BAKALIM ATLARI ÇÖZÜP ÇADIRI KURMAYA YARDIM ET!..
EMREDERSİN SAWYER!
BUNLAR SADECE GÖSTERİ DEĞİL. BAŞKA BİR NUMARA YAPACAKLAR!.. BAKALIM NEYMİŞ?!
BAYANLAR BAYLAR!.. BU GECE BAŞLIYORUZ... SAKIN KAÇIRMAYIN!!!
ÇIKMA KİT! GÖRMESİNLER SENİ!!!..
BEN DE GÖRÜNMEK SEVDASINDA DEĞİLİM!..
LEATHER
HOTEL
SAWYER'S CIRCUS THE GREATEST SHOW
6

BIRAZDAN KALABALIK ÇADIRA DOLDU..
ŞEN BURDA DUR BİLET KES... YÜZÜNÜ DE GÖSTERMEMEYE BAK!
GİŞE
GARİP İŞ!. SAWYER LE ADAMLARI ŞEHRE GİDİYORLAR!..
25¢
EVLÂT... GİŞEYE BENİM YERİME BAKARSAN SANA BİR DOLAR VAR!
TABİ MİSTER!.. HİÇ MERAK ETME... BAKARIM!..
NE YAPTIKLARINI YAKINDAN BİR GÖRELİM.
ANLAŞILDI!.. HERKES SİRKTEYKEN BANKAYI SOYACAKLAR!!!...
BANK
HEPSİ MARİFETLİ OLDUKLARINA GÖRE ONLAR İÇİN KOLAY İŞ BU!.
BİRAZDAN İŞLERİNİ BİTİRİP DÖNERLER!. BEN DE HEPSİNİ ENSELERİM.

BİRAZ SONRA ALTI ADAM DÖNÜP GÖSTERİYE BAŞLADILAR...

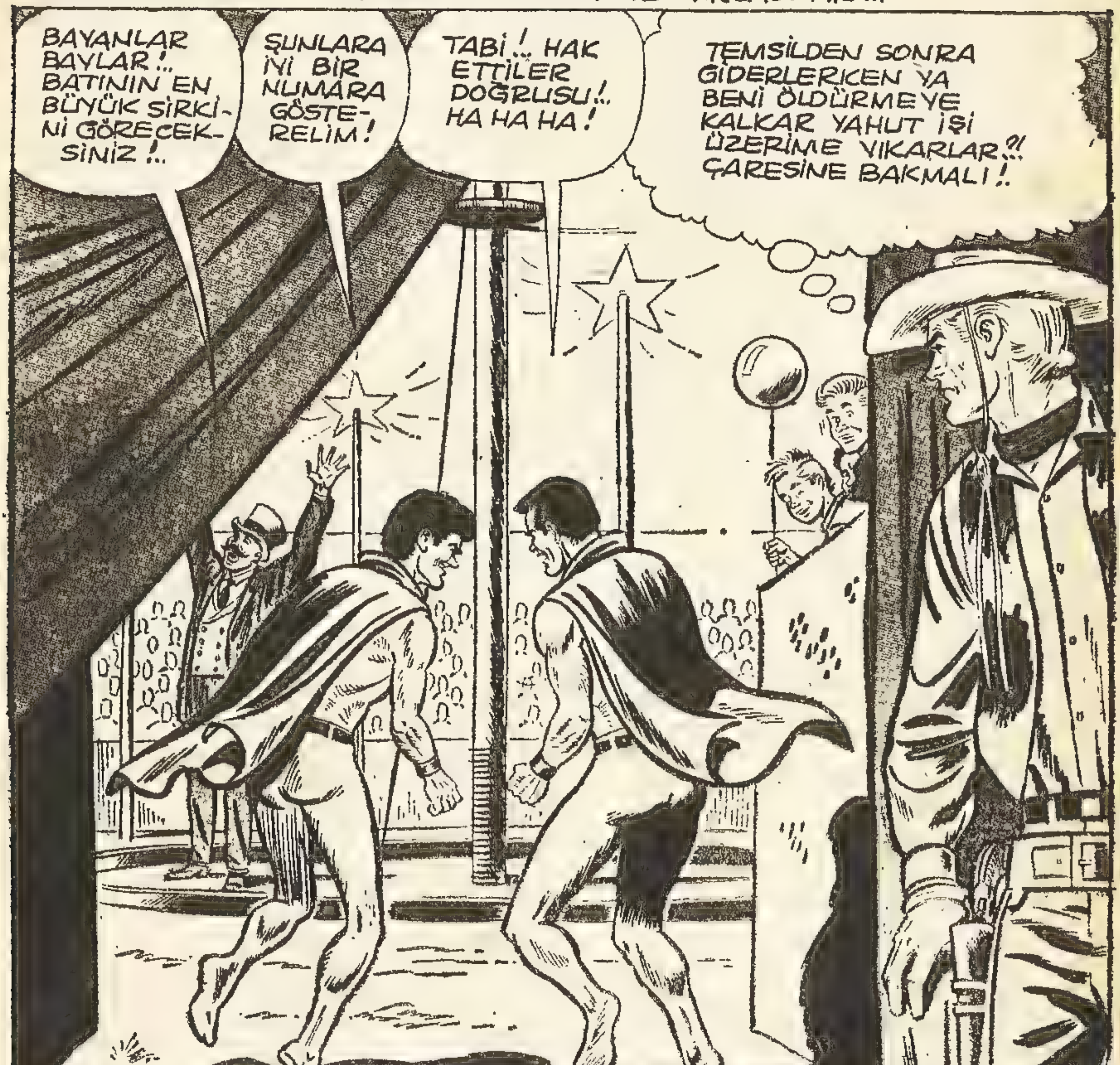

DOĞRUSU İYİ NUMARA YAPIYORLAR
BUDALALAR!. YALNIZ KENDİ İŞLERİNİ YAPSALARDI DAHA İYİ EDERLERDİ !!!
ŞERİF ÖN SIRADA!.. DİKKATİNİ ÇEKMELİ !!!
CAMBAZLAR BİTİRDİLER!.. SIRA BENDE !!!
BAYANLAR BAYLAR!. ŞİMDİ DE DÜNYANIN EN İYİ NİŞANCISINI SEYREDECEKSİNİZ !!!...
BLAM! BLAM!
BU DA NESİ ?!
BİR DÜMEN ÇEVİRİYOR!? ŞİMDİ GÖRÜR!
CLICK!
BAKIN BİR ADAMIN ELİNDEN SİLÂHI NASIL DÜŞÜRÜLÜR ?!
THWACK!
BLAM!

BU İŞİ SEVMEDİM!. PARALARI ALIP TÜYMELİ !..
KAÇMAK İSTEYEN BİRİ DE BAKIN NASIL DURDURULUR !!.
BLAM!
GÜZEL NUMARA, DEĞİL Mİ ŞERİF?!
EVET.. BU KADAR NİŞANCI KİMSEYİ GÖRMEMİŞTİM... YANLIZ...
YANLIZ KİM ?..
BOŞVER... O OLAMAZ...
BURALARDA TEK ELLE SİLAH DOLDURAN YANLIZ BEN VARIM !.
ŞİMDİ DE SİZLERE BİRAZ BU SİRKTEN BAHSEDELİM !.
BİZİ ELE VERECEK, KORBET !. HALLET ŞUNU.. ÇABUK !
OLUR PATRON !
10

YAKALA BONZO!
GRRR!
EYVAH! AYI ÇIKTI!
NİŞANCIYA DOĞRU GİDİYOR!
KORKMAYIN BELKİ NUMARADIR?
ŞİMDİ İŞLER KIZIŞTI!.. ŞU GORİLİ DE ÇÖZELİM!..
BLAM!
TWANG
TAMAM... İKİSİ DE ÜZERİME GELİYOR!
ÖNCE BİRAZ KUM KALDIRIP KÖRLETELİM!..
GRRRR
GRRRR
CRACK!
CRACK!
CRACK!
CRACK!
TAMAM!. BENİ GÖREMEYİNCE BİRBİRLERİNE SALDIRACAKLAR!..

AYRILIN! YARALAMAYIN BİRBİRİNİZİ!..
BİR SÜRE BUNLARDAN KURTULDUM!
KILIÇ...
MERAK ETME PATRON... İŞTE...
ONUN DA ÇARESİNİ BULURUZ!..
BLAM!
CLANG!
BİR DAHA KİMSEYE KOLAY KILIÇ ATAMAZSIN!
ÖLDÜR ŞUNU MARVEL!
KA-POW!
SİLÂHIMI DÜŞÜRDÜ
YALNIZ SİLÂHINI DEĞİL, KENDİSİNİ VUR!
BLAM
PWAANG!
TEKRAR NİŞAN ALINCAYA KADAR BEN İŞİMİ GÖRÜRÜM!
TAMAM!
AAH!. OMUZUM.
12

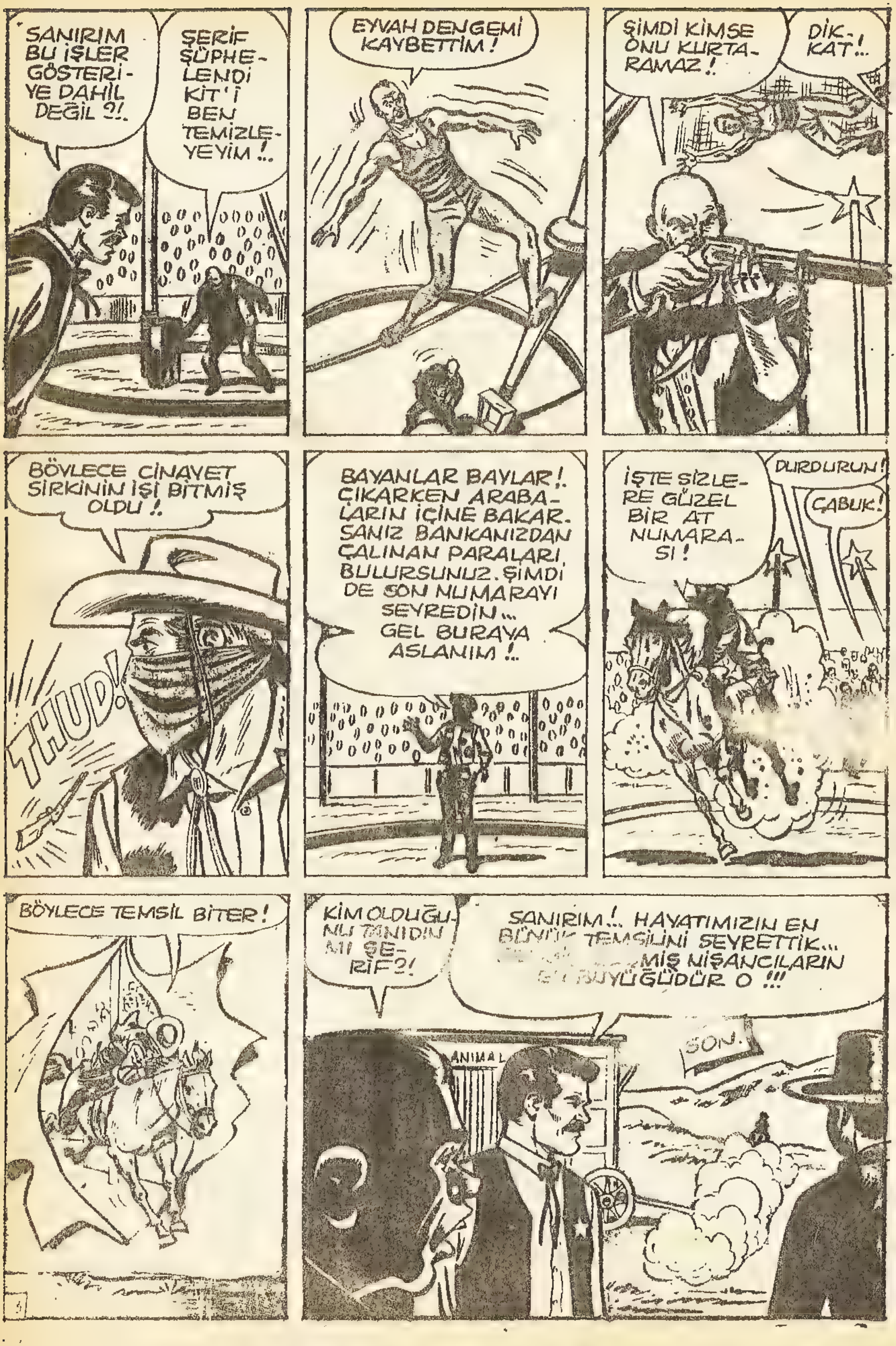
SANIRIM BU İŞLER GÖSTERİYE DAHİL DEĞİL ?!.
ŞERİF ŞÜPHELENDİ KİT'İ BEN TEMİZLEYEYİM !..
EYVAH DENGEMİ KAYBETTİM !
ŞİMDİ KİMSE ONU KURTARAMAZ !.
DİKKAT !..
BÖYLECE CİNAYET SİRKİNİN İŞİ BİTMİŞ OLDU !.
THUD!
BAYANLAR BAYLAR !. ÇIKARKEN ARABALARIN İÇİNE BAKARSANIZ BANKANIZDAN ÇALINAN PARALARI BULURSUNUZ. ŞİMDİ DE SON NUMARAYI SEYREDİN... GEL BURAYA ASLANIM !..
İŞTE SİZLERE GÜZEL BİR AT NUMARASI !
DURDURUN !
ÇABUK !
BÖYLECE TEMSİL BİTER !
KİM OLDUĞUNU TANIDIN MI ŞERİF ?!
SANIRIM !.. HAYATIMIZIN EN
TEMSİLİNİ SEYRETTİK...
MİŞ NİŞANCILARIN
YÜĞÜDÜR O !!!
ANIMAL
SON.

SON ŞANS

KIZILDERİLİ SAVAŞÇILAR TİAGO KALESİNE YÜRÜYORLAR!.. BİRİSİ ORDUYA HABER VERSE...
KALK KİT! ENSELENDİN!!
BİR YANLIŞ HAREKET YAP VURURUZ!..
849
Stan Lee +
ASKERLER!. HEY, DİNLEYİN BENİ!!
SUS! LÂF İSTEMİYORUZ SENDEN!..

AMA DİNLEYİN BENİ !
BEN SUS DEDİM Mİ SUSMALISIN !
WHAP !
VAY SENİ ..
ŞİMDİ ÇENENİ KAPATIRIM BEN !
KALEYE GÖTÜRELİM... BELKİ ÖDÜL ALIRIZ !..
AĞAÇLARIN ARKASINDAKİ APAÇİLER ONLARI GÖRDÜ... SERSEMLERE LÂF ANLATAMADIM !!!...
BİRAZ SONRA ...
DEMEK MEŞHUR KİT KOLT'U ELE GEÇİRDİK !..
YÜZBAŞIM ! BİNLERCE APAÇİ HÜCUMA GEÇMİŞLER !!!...

ŞUNU HAPSE ATIN.. ŞİMDİ BAŞKA İŞLERİMİZ VAR!
BİRE KARŞI ON KİŞİLER!.. ÖNCE HABER ALSAYDIM YARDIM İSTERDİM ?!.
BEN HABER VERECEKTİM AMA BIRAKMADILAR!..
EY SAVAŞÇILARIM!.. SOLUK YÜZLER BİZDEN AZ... KIRIP GEÇİRELİM ONLARI!!!
YERLERİNİZDEN, KIPIRDAMAYIN!.. POSTUMUZU PAHALIYA SATALIM!..
CEPHANEMİZ TÜKENDİ ONBAŞIM!.. HEPİMİZ ÖLECEĞİZ!
BAŞKA ÇARE YOK! TESLİM OLSAK DA GENE KATLEDERLER... KURŞUNLAR BİTİNCE DİPÇİK KULLANIN!!!
ONLAR SAVAŞLA MEŞGULKEN BEN KİRİŞİ KIRAYIM!..
3

OLDU!
CRASH!
SİLÂHLARIMI YAKINA BIRAKMIŞLAR!..
YÜZBAŞIM! KİT KAÇIYOR!
MAZGALLARA GİT KİT!, BİZE LÂZIMSIN!..
BAŞKA PLÂNLARIM VAR YÜZBAŞI!!..
NE YAPIYOR, BU?!
APAÇİLERLE BİRLEŞECEK GALİBA?!
BU YAPTIĞINA ALÇAKLIK DENİR!
BEN ŞİMDİ ONU DURDURURUM!
KURŞUNU APAÇİLERE HARCA!. ONA DEĞMEZ!..
CRACK!
APAÇİLER BENİ VURMAZSA, ASKERLERİ KURTARIRIM ?!..
HEY! BİR SOLUK YÜZ GELİYOR!!!

FAZLA YAKLAŞAMAZ!
DUR ŞEF!. ASKERLER ONU ESİR ETMİŞTİ... BAKALIM NE DİYECEK!..
NEYSE BENİ TANIDILAR!.
NE SÖYLEYECEKSEN ÇABUK SÖYLE?!
SENİ TUZAĞA DÜŞÜRECEKLER ŞEF!. KALENİN İÇİ TOP VE SİLÂH DOLU... HÜCUMA GEÇMENİ BEKLİYORLAR!..
NE?!
ASKERLERİN DÜŞMANI BU.. SÖZLERİ DOĞRUDUR!..
BENİ VURMAYA KALKTILAR. KAÇIP SİZE HABER GETİRDİM!..
HÜCUMU DURDURUN! TUZAĞA DÜŞÜRECEKLERMİŞ!!!..
OH!. NEYSE BAŞARDIM!!
SENİ SERBEST BIRAKIYORUM AMA SOYUNA İHANET EDEN ALÇAĞIN BİRİSİN!!!..
ŞU İŞE BAK!.. BU KADAR ASKERİ KURTARDIM, ONLAR BENİ KAÇAK, KIZILDERİLİLER DE HAİN SANIYOR!.. AMA BELKİ BİR GÜN KİT KOLT'UN KİM OLDUĞUNU ANLAYACAKLAR?!
SON
5

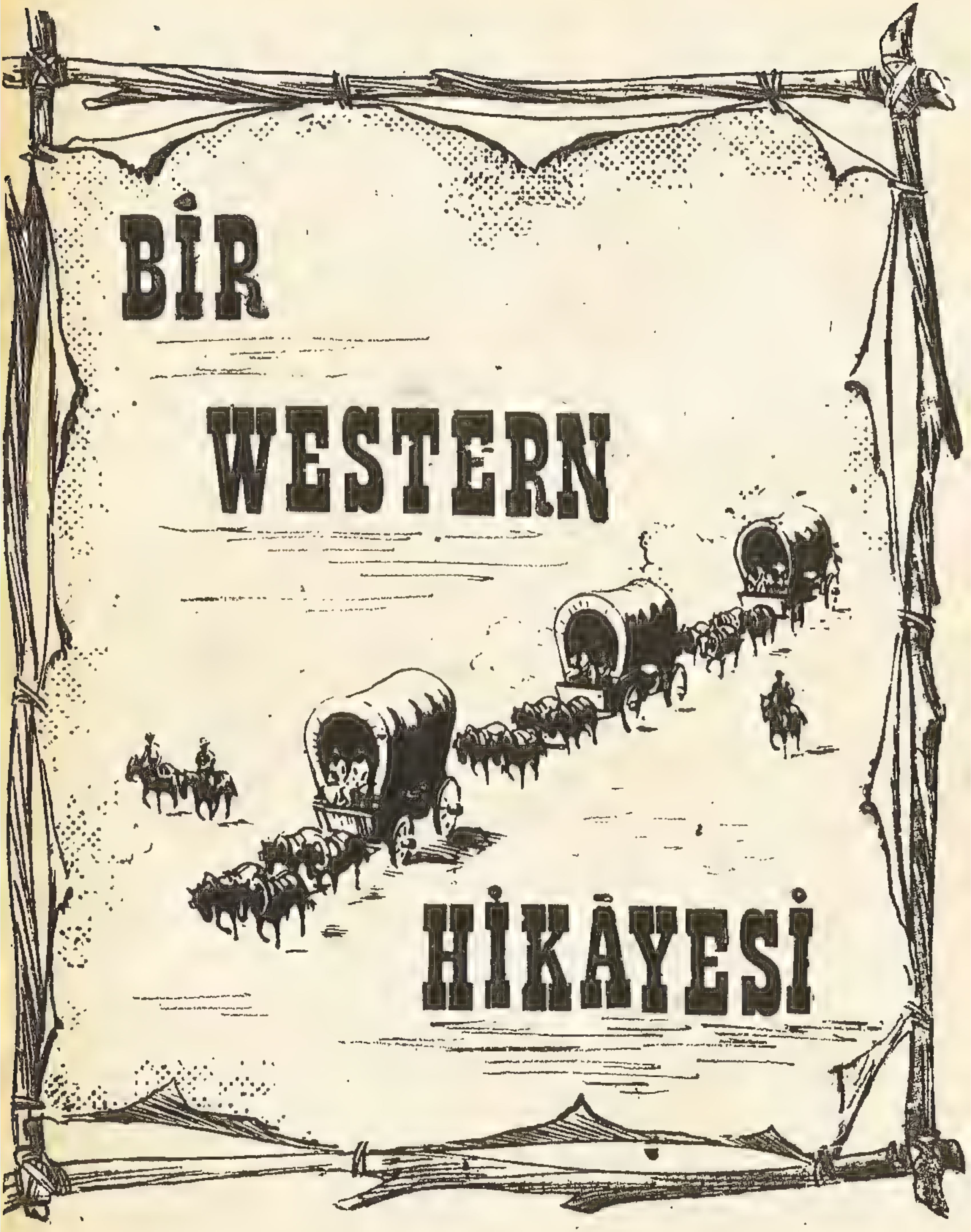
BİR
WESTERN
HİKÂYESİ

MAĞARADA

JEB YİNE ALTIN ALTIN ARAMAYA GİDİYOR !..
İYİ ADAMDIR AMA O SERSERİYİ NİYE PEŞİNE TAKMIŞ !?
H
İÇİME DOĞDU BU DEFA BOŞ DÖNME-YECEĞİZ !
BENDE DE VAR BU HİS.. MUTLAKA ALTIN BULACAĞIZ !

ASLINDA UMRUMDA DEĞİL BU... BEN SADECE PEŞİMDE OLANLARDAN KAÇIYORUM!..
GEÇEN DEFA GELDİĞİMDE KAR VARDI!
UZUN ZAMANDIR BU İŞİN PEŞİNDE OLMALISIN!
EVET EVLÂT! YILLARDIR BU ÜMİDİ KAYBETMEDİM.
İYİ ŞEYDİR ÜMİT!
İŞTE BURALARDA ALTIN OLMASI ÇOK MUHTEMEL!..
JONİ'NİN İŞARETİNİ BURADAN GÖREBİLİRİM.
GÜNLER SONRA..
GEVŞEK DAVRANIYORSUN DELİKANLI!
HAKLISIN!..SENİN KADAR HEVESLİ DEĞİLİM.

ZENGİN OLMAK İÇİN BENİM GİBİ YAPMALISIN !.
İŞTE JONİ'NİN İŞARETİ!. ŞERİF İZİNDE DİYOR !!!...
İHTİYARI TEMİZLEYİP DAHA UZAKLARA KAÇMALI !..
JEB... MAĞARANIN İÇİNDE KAYALAR SARIMTRAK...
NE DİYORSUN EVLÂT ?! HELE BİR BAKALIM !
MAĞARALARDA ALTIN MADENİNE RASTLANDIĞINI ÇOK DUYMUŞTUM. MÜMKÜN MÜ BU ?!.
OLABİLİR JEB !?
TAMAM !.. MAĞARANIN KAPISINI KAYALARLA ÖRTERSEM KİMSE İZİNE BİLE RASTLAMAZ !

ŞU BÜYÜK KAYAYI YUVARLA-YABİLSEM MAĞARA ÖRTÜLÜRDÜ...
...EYVAH! YUKARDAN KAYALAR YUVARLANIYOR... İMDAAT!..
YETİŞ, JEB!
KENDİNE GELEN JEB OLAYI SADECE KAYALARIN ÇÖKÜŞÜ OLARAK NİTELER...
KAYALAR ÜSTÜMÜZE YIKILDI, ŞERİF!.. ZAVALLI DELİKANLIYI KURTARAMADIM.
TALİHSİZ GENÇMİŞ!.. YAŞASAYDI ŞİMDİ ZENGİN OLURDU... MAĞA RAYI KEŞFEDEN OYDU.
MAĞARADAKİ ZEN-GİN ALTIN MADENİ İSE SANA KALDI DE-ĞİL Mİ, JEB!? HAYAT BU, NE DENİR?!
SON

MUSTANG
CO

TEKSASIN DOĞUSUNDA BİR YER.
BU YAĞMURDA YOLA DEVAM EDEMEM..
BELKİ ŞUNLAR BANA KALACAK BİR YER GÖSTERİR?..
CENAZE GÖMÜLÜNCEYE KADAR BEKLEYELİM!
TANRI GÜNAHLARINI AFFETSİN!
ARTIK, EBEDİYEN ARAMIZDAN AYRILDI.
NE?! BU SES..! YARABBİ!..
RUHUNA DUA EDİN!
BU KARGA GİBİ SES YALNIZ BİR KİŞİDE VARDI.

HUZUR İÇİNDE YATSIN!
BİR DUA DA KENDİNE OKU!
..PAPAZ EFENDİ!.
SEN ?!
EVET! YILLARDIR PEŞİNDEYDİM RICKETT!
BLAM!
AT O SİLÂHI DA NEDEN PAPAZI ÖLDÜRDÜĞÜNÜ SÖYLE!..
BAMAM.. KIZKARDEŞİM VE DİĞERLERİ!..
KİMSİN SEN ?!

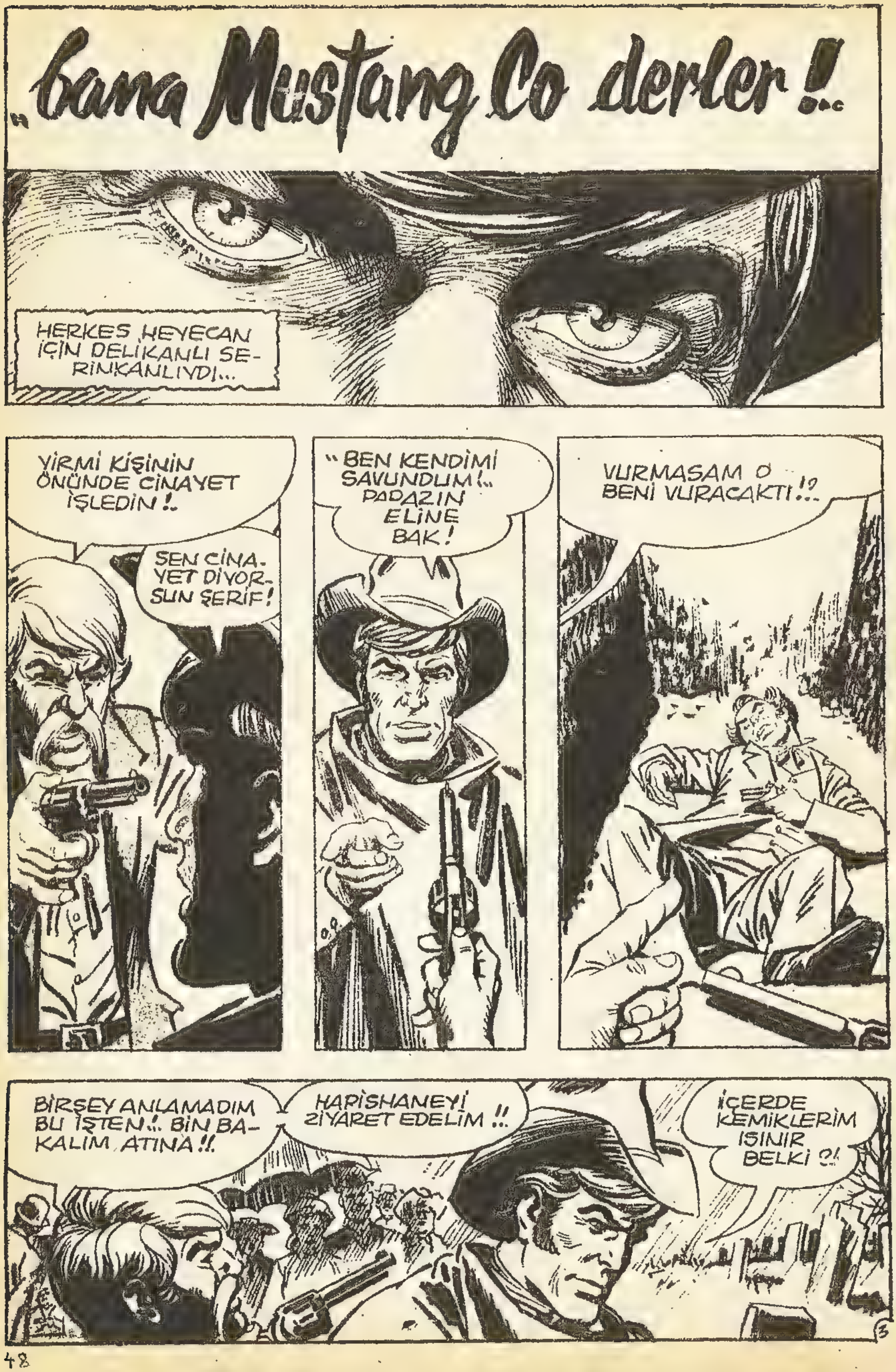

"Bana Mustang Co derler!.."
HERKES HEYECAN İÇİN DELİKANLI SERİNKANLIYDI...
YİRMİ KİŞİNİN ÖNÜNDE CİNAYET İŞLEDİN!..
SEN CİNAYET DİYORSUN ŞERİF!
"BEN KENDİMİ SAVUNDUM!.. PAPAZIN ELİNE BAK!
VURMASAM O BENİ VURACAKTI!?
BİRŞEY ANLAMADIM BU İŞTEN!.. BİN BAKALIM ATINA!!.
HAPİSHANEYİ ZİYARET EDELİM!!
İÇERDE KEMİKLERİM ISINIR BELKİ?!
3

BİR SAAT SONRA...
PAPAZ FİLÂN DEĞİL O HERİF!
ŞİMDİ ANLAT BAKALIM... PAPAZI NEDEN VURDUN?
ON YIL ÖNCEYDİ... 18 YAŞIMDAYDIM.. BABAM LUİSİANANIN EN GÜZEL ÇİFTLİĞİNE SAHİPTİ...
...ANNEME GELİNCE AVRUPADA TAHSİL ETMİŞ İNCE BİR HANIMEFENDİYDİ...

BİR SABAH BEN ODUN YARARKEN RICKETT ÇIKAGELDİ ....
BU ARAZİ KUZEYE KADAR SİZİN Mİ ?!
EVET BİZİM MUHTEREM PEDER.
ÖYLEYSE SİZE İYİ HABERLERİM VAR !..
İYİ HABERLER Mİ ?!
EVET EVLÂT ! GELİRKEN KATIRIN AYAĞI KAYDI... BİR DE BAKTIM PETROL !!!...
ARABAYI ÇIKAR DA GİDİP BİR BAKALIM !
BEN DE BABAM DA HEYECANLANMIŞTIK...
GÖSTER YOLU PEDER !
GELİN SİZİ SERVETE GÖTÜREYİM !..

BIRAZDAN HUDUDUMUZA YAKIN BIR YERE VARDIK...
DOĞRU...MUHAK-KAK PETROL BU.
TANRI YÜZÜNE GÜLDÜ ,CO!
SANIRIM ÖYLE !..
BU VERİMSİZ TOPRAĞIN İŞE YARAYACAĞINI SANMAZDIM!
BAK ŞU TANRININ İŞİNE !..
RICKETT'I AKŞAM YEMEĞİNE DAVET ETMİŞTİK...
KAZANACAĞIMIZ PARANIN YARISI SENİN OLACAK !
TEŞEKKÜR EDERİM !.. GARİP BİR PAPAZIM... PARAYA İHTİYACIM YOK!
AMA PETROLU ÇIKARMAK İÇİN SENİN ÇOK PARAYA İHTİYACIN OLACAK !..
DOĞRU !.. BUNU DÜŞÜNMEDİM !.
BANA SORARSAN ÇİFTLİĞİ SAT !..
O KADAR ÇALIŞTIM-SATAMAM ÇİFTLİĞİ !
ÖDÜNÇ DE ALABİLİRSİN... AMA SATMAK DAHA İYİ !..
SONRA İSTERSEN BÖYLE ON TANE ÇİFTLİK SATIN ALIRSIN !..

ÇİFTLİĞİN SATILMASINI İSTEMİYORUM LAMUEL!
SATILMIŞ GÖZÜYLE BAKMA MARTHA!
BEN SANA EN İYİSİNİ ALIRIM!
İŞİTTİĞİME GÖRE MELVIN MIDAS TOPRAĞI İYİ PARAYA ALIYORMUŞ!
YARIN GİDER GÖRÜŞÜRÜM. TAVSİYENE TEŞEKKÜRLER!..
ERTESİ GÜN BABAM ÇİFTLİĞİ 400 DOLARA SATIVERDİ.
O PARAYLA PETROL ÇIKARMAK İÇİN ALETLER ALDIK
VE SATMAMIŞ OLDUĞUMUZ ÇİTLİĞİN ÇORAK TARAFINA DOĞRU YOLLANDIK.

BABAMLA BERABER BİR KULÜBE YAPIP İŞE KOYULDUK...
ÖNCE ŞURADAN BAŞLAYALIM EVLÂT!
OLUR BABA!
GÜNLERCE KAZMA KÜREK SALLADIK. YERİ OYDUK.... NETİCE YOKTU...
YOK BİRŞEY!
BİR İZE RASTLAMALIYDIK!..
BİR GÜN OCAK YAPMAK İÇİN ETRAFTAN TAŞ TOPLARKEN GÖZÜME BİR VARİL İLİŞTİ..
BOŞ BİR PETROL VARİLİ...
BİZİ...
...SOYDULAR!
BİZE OYNANAN OYUNU ANLAMIŞTIM.. BİRDEN DÜNYAMIN KARARDIĞINI HİSSETTİM.

RİCKETT YANLIZ BİZİ DEĞİL GANONLARI DA DOLAN-DIRMIŞTI..
BEN DE GANONLARIN KIZIYLA EV-LENMEYİ DÜŞÜNÜ-YORDUM...
BİR GÜN AĞLAMAKLI BİR SESLE BANA DERT YANDI...
HERŞEYİMİZİ KAYBETTİK, CO!..
ÜZÜLME... GİDİP ŞERİ-FE ŞİKAYET EDECE-ĞİM!
HAKKI-MIZI GERİ ALACA-ĞIZ!..
SANSIN AÇIK OLSUN!
ŞEHRE VARDIĞIMDA ŞERİF DİYE ADİ BİR İNSANLA KARŞILAŞTIM...
ANLATTIKLARINA DELİL GÖSTERMEDEN ZIRLA-YIP DURUYORSUN!..
...HADİ, DEFOL GİT BURDAN
RİCKETT BÜTÜN ÇİFTLİK-LERİ SAHTEKÂRLIKLA ÜÇOTUZ PARAYA KAPATTI!..
BUN-DAN BAŞKA DELİL Mİ O-LUR?!

DAHA TOY OLDUĞUN İÇİN BAĞIRMANI AFFEDİYORUM SENİN...
AMA TEKRAR ETMEDEN ÇEK GİT!
WANTED
TAM DIŞARI ÇIKMIŞ ATIMA BİNİYORDUM...
RICKETT'İN ŞERİFLE NE İŞİ OLABİLİR ?!
BEKLEMELİ!..
SHERIFF'S OFFICE
PENCEREYE GİDİP DİNLEDİM.
ÇİFTLİĞİ ALAN MİDAS BU İŞE EPEY GÜLECEK!
ENAYİLİK EDİP ALDANMASALARDI!
SABRIM TÜKENMİŞTİ İLERİ DALDIM...
SİZİ NAMUSSUZ ALÇAKLAR!.
SANA DEFOL DEMİŞTİM!
KONUŞACAĞINA TEMİZLE ŞUNU!
SURATINI DAĞITAYIM DA AKLIN BAŞINA GELSİN!
BLAM!
RICKETT'LE SENİN HESABINI GÖRDÜKTEN SONRA SIRA MİDAS'A GELECEK!..
SOK!

O SIRADA DIŞARIYA ÇIKAN RICKET-TIN ARKASINDAN BAKARKEN SURATIMA BİR YUMRUK YEDİM.
POW!
ŞERİF BENİ BIRA-KIP DUVARDAKİ TÜFEĞE KOŞUNCA ELİMİN ALTINDAKİ TABANCAYA DAV-RANDIM!..
GENÇTİM, HIRSLIYDIM, ÜSTELİK KORKMUŞTUM DA... SİLÂHI ATEŞLEDİM..,
BLAM
SİLÂHIN SESİ HÂLÂ KULAKLARIMDA... HAYATIM DEĞİŞMİŞ ARTIK BİR KATİL OLMUŞTUM...
ŞERİFİ ÖLDÜRDÜ!.
YORUCU BİR KAÇIŞTAN SON-RA ARKAMDAKİLERİ AT-LATTIM EVE DÖNMEYE KARAR VERDİM...

ÇOK GEÇ KALMIŞTIM... ANNEM BABAMLA SEVDİĞİM KIZIN AİLESİ ÖLDÜ-RÜLMÜŞLERDİ...
KIZLAR BÖĞÜRTLEN TOPLAMAK-TAN DÖNÜNCE RICKETT'İN KULÜBE-Yİ YAKTIĞINI GÖRMÜŞLER...
ERKEK KARDE-ŞİM DE ORTALIK-TAN KAY-BOLMUŞ-TU !..
ÖLÜLERİ GÖMDÜKTEN SONRA KARDEŞİMLE SEVGİLİM BİTSY'Yİ BİR MANASTIRA GÖTÜRDÜM...
KARDEŞİM TOM'U BULDUKTAN SONRA GELİP SİZİ ALIRIM !
ÜZÜLME... BİTER BİR GÜN BU KABUS !..
BİTTİĞİ ZAMAN DA SENİNLE EVLENECE-ĞİM !

GECE MEZARLIĞA GİDİP SEVDİĞİM İKİ İNSANIN BAŞINDA DUA ETTİM.... İÇİMDE BÜYÜK BİR NEFRET VARDI...
TAM BU SIRADA AY IŞIĞINDA KAYALARIN ARASINDA KÜÇÜK BİR ÇİÇEK GÖRDÜM...
ORACICIKTA YAŞAMAK İÇİN SAVAŞAN BU ÇİÇEK BANA YENİ ÜMİTLER VERDİ.
AMA GENE DE İNTİKAMIMI UNUTTURMAMIŞTI... O GECE MİDASIN ÇİFLİĞİNE GİTTİM...
ETRAFA NÖBETÇİLER KOYMUŞTU!..
BİR TAŞ BULUP KARŞIYA FIRLATIVERDİM...
ORADA BİRİSİ VAR!
GİDİP BAKALIM!..
13

KEDİ GİBİ TIRMANIP BİR ODAYA GİRDİM... İÇİ SİLAH DOLUYDU...
BU SİLÂHLAR İŞİME YARAYACAK !..
YAN ODADAN SESLER GELİYOR... BİR BAKALIM !..
ELLER MASANIN ÜSTÜNDE KALSIN !.. MİDAS NEREDE ?
APTAL! BİZİ KORKUTACAĞINI SANIYOR ?!.
BAZILARI BU LÂFA ALDANMIŞTI... AMA BEN ARTIK BİR ÖLÜM MAKİNASI OLMUŞTUM...
BOOM!!
BLAM!

DEVAMI HAFTAYA.

BİR WESTERN HİKAYESİ

KARA MASKE

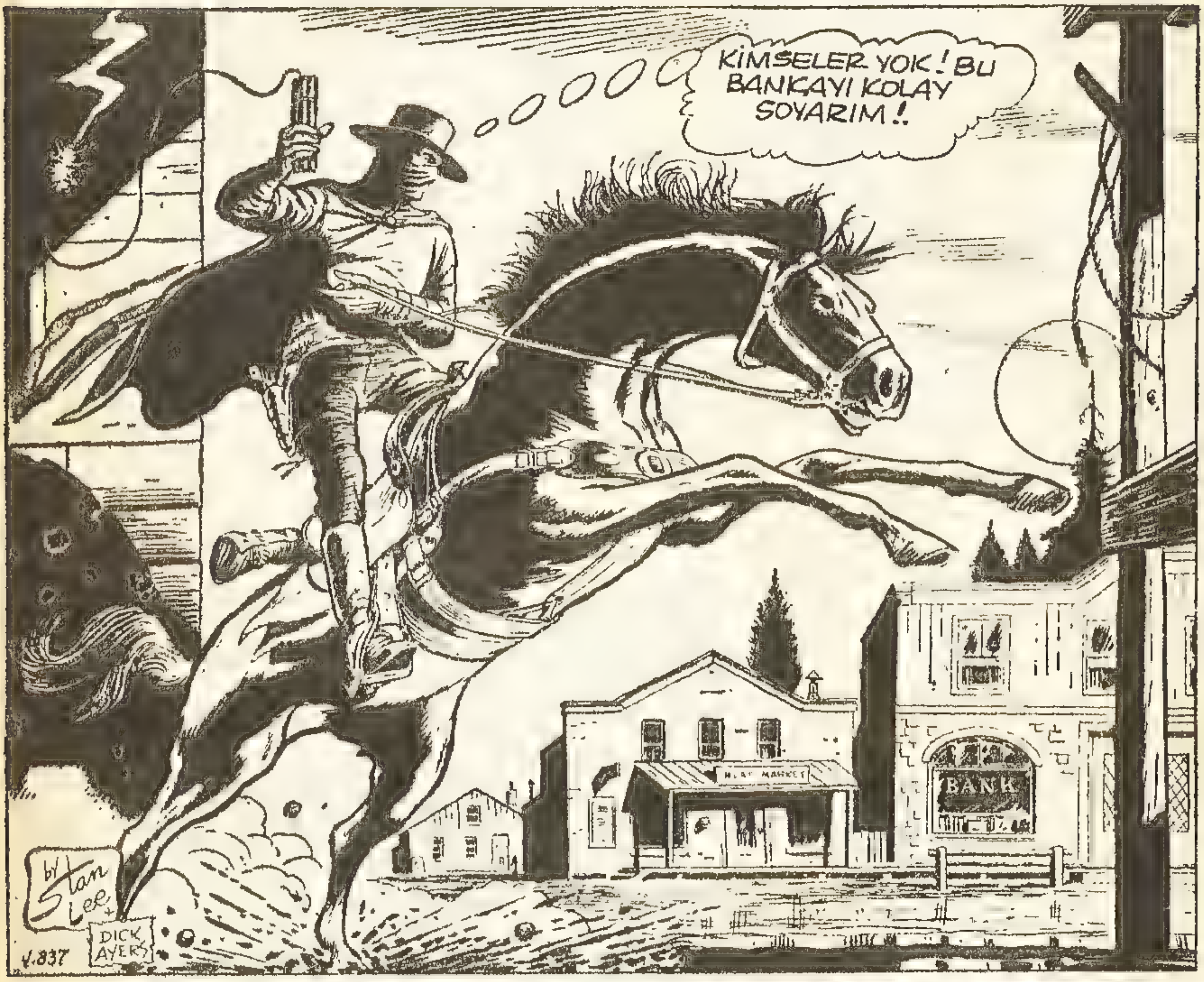
KİMSELER YOK! BU BANKAYI KOLAY SOYARIM!.
BANK
by Stan Lee + DICK AYERS

ŞİMDİ TAM SIRASI !!!....

CRASH!
KASAYI KOLAY AÇTIĞIMI GÖRÜNCE YENİSİNİ DAHA SAĞLAM YAPARLAR!
GÜRÜLTÜYÜ DUYDUN MU JEB?!
EVET!. BİR YERDE CAM KIRILDI!?..
BANKADAN GELDİ SES... YOKSA ?!.
DİNAMİT!.. SAKLANIN!!!..
BARRROOOM!
KARA MASKEY-MİŞ!
TEK BAŞINA BANKAYI SOYDU!..
BİRİ ÇABUK ŞERİFİ ÇAĞIRSIN!

ERTESİ SABAH...
YAZIK O SIRADA ŞEHİRDE DEĞİLDİM!.. KARA MASKENİN İZLERİ ARTIK KAYBOLMUŞTUR!
BÖYLE ZAMANLARDA ŞEHİRDE OLMAMAN ÇOK TUHAF, ŞERİF?!.
NE DEMEK İSTİYORSUN YANİ SNELL?!
BU ŞEHRE BAŞKA BİR ŞERİF BULMAK LAZIM DEMEK İSTİYORUM!..
SİZ MÜNAKAŞA EDERKEN, KARA MASKE KAÇIP GİTMEKTE.
BU İŞİ SENİNLE SONRA GÖRÜŞÜRÜZ SNELL!
ÖNCE HAYDUTU YAKALA DA SONRA KONUŞ ŞERİF!..
BİRKAÇ SAAT TAKİPTEN SONRA..
İZLER SUYUN KENARINDA BİTİYOR!.
EVET! ARTIK ONU BULAMAYIZ DEĞİL Mİ?!
DÖNMEKTEN BAŞKA ÇARE YOK!..
YARIN GAZETEDE YAZACAKLARIMI OKURSUN!!!...
ŞERİF!!. SNELL SENİN İÇİN NE YAZMIŞ BAK!.
NE YAZMIŞ?!

"KARA MASKE" SOYGUNDAYKEN ŞERİF NEREDEYDİ? YOKSA "KARA MASKE" O MU ?!.
ŞU PİS GAZETECİYLE HESAPLAŞMANIN SIRASI GELDİ!!.
DİKKAT ET ŞERİF! HALKIN BİR KISMI DA ONUN FİKRİNDE.
RRRIPP!
MERAK ETME!.. HIRPALAMADAN KONUŞACAĞIM.
BEN DE GELİYORUM!.
BANA İFTİRA ATIYORSUN SNELL! ŞERİF OLDUĞUM İÇİN DE DÖĞÜŞEMİYORUM.
YAVAŞ OL!. YOKSA ARKADAŞLARIM HAKKINDAN GELİR!..
DERSİNİ VERMEK İÇİN ŞERİFLİKTEN İSTİFA EDİYORUM!..
ASLINDA ÇALDIĞIN 5000 DOLARLA KAÇMAK NİYETİNDESİN!.
VAY SENİ!..
YAVAŞ AHBAP!

KARA MASKEYİ YENİ ŞERİF YAKALAR DİYE DÜŞÜNMÜŞTÜM AMA BEN YAKALADIM BİLE !..
NE DEMEK İSTİYORSUN, YANİ ?!
BANKADAN ÇALINAN PARANIN NE KADAR OLDUĞUNU KARA MASKE'DEN BAŞKA KİMSE BİLEMEZ !.
ANLADIN MI ?!
KİMSE KIMILDAMASIN !.. GEVEZELEĞİM PAHALIYA MALOLDU !!.
BİR YERE KAÇAMAZSIN !
ŞERİF AMMA DA KIYAK ATEŞ ETTİ HA !!.
OWWW !
HEPİMİZ ÖZÜR DİLERİZ ŞERİF !..BU YILDIZ ANCAK SANA YAKIŞIR !!
İNSAN BUNU TAKTI MI BİR DAHA KOLAYINA ATAMIYOR DOĞRUSU !!!...
SON.

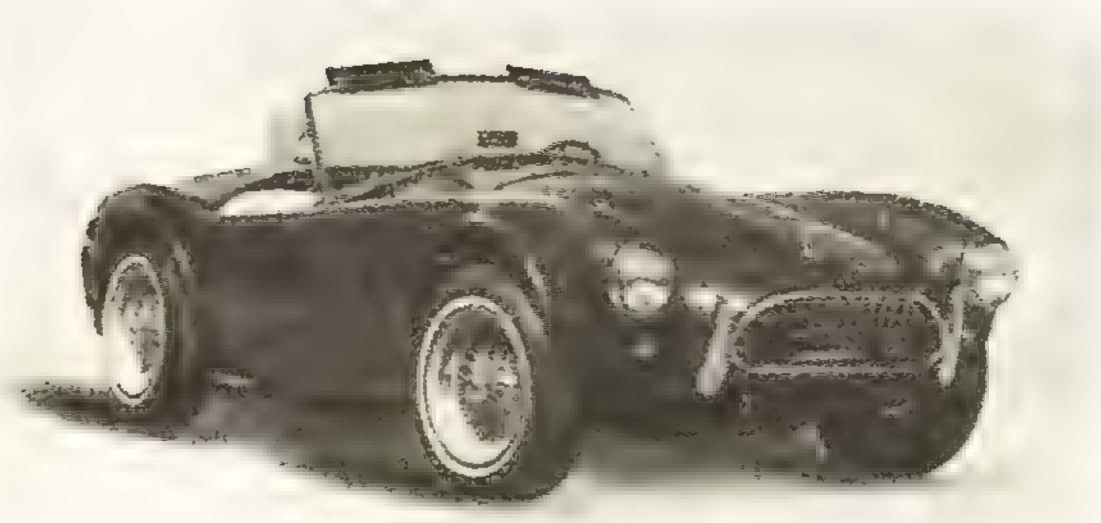

AC COBRA (KOBRA)

Bir İngiliz-Amerikan ortak yapımıdır. SHELBY Kumpanyasının özel olarak güçlendirdiği 7 litrelik kocaman FORD motoru AC İngiliz şaşisi üzerinde 4.8 saniyede I00 kilometre sürate fırlamakta ve saatte 258 kilometre hızla koşabilmektedir. Büyük motoruna oranla hafif ve pek sade olan karoseri, eksik konfor ve dengesine rağmen Amerikan gençlerinin gözdesi durumundadır.

COBRA (KOBRA) gerçekten halen seri halinde imal edilen en güçlü Amerikan arabasıdır. Fiatı 5.900 dolardır.

AC COBRA

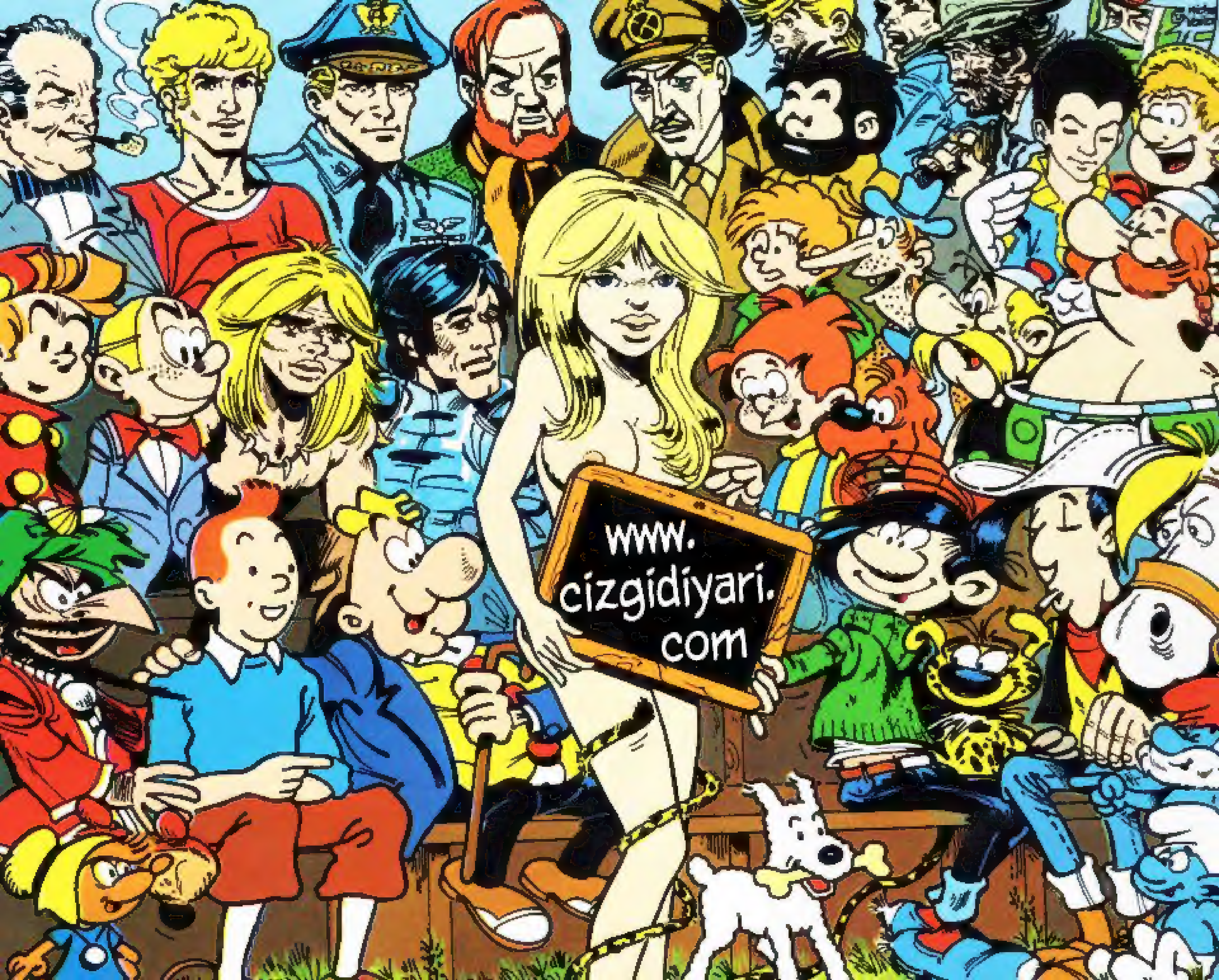
www.
cizgidiyari.
com

SİZİN KAHRAMANINIZ HANGİSİ?

- TEX
- WEST
- MİSTER NO
- KEN PARKER
- ZAGOR
- JUDAS
- KAPTAN SWİNG
- KİT TAYLOR